Was kann ich tun?

Ein kleiner Schritt, ein großer Effekt:

Abfallvermeidung von Anfang an!

30% aller Lebensmittel landen in Deutschland im Müll, das sind 75 kg pro Verbraucher und Jahr, insgesamt im Wert von 20 Milliarden Euro.

Was in deutschen Haushalten weggeworfen wird

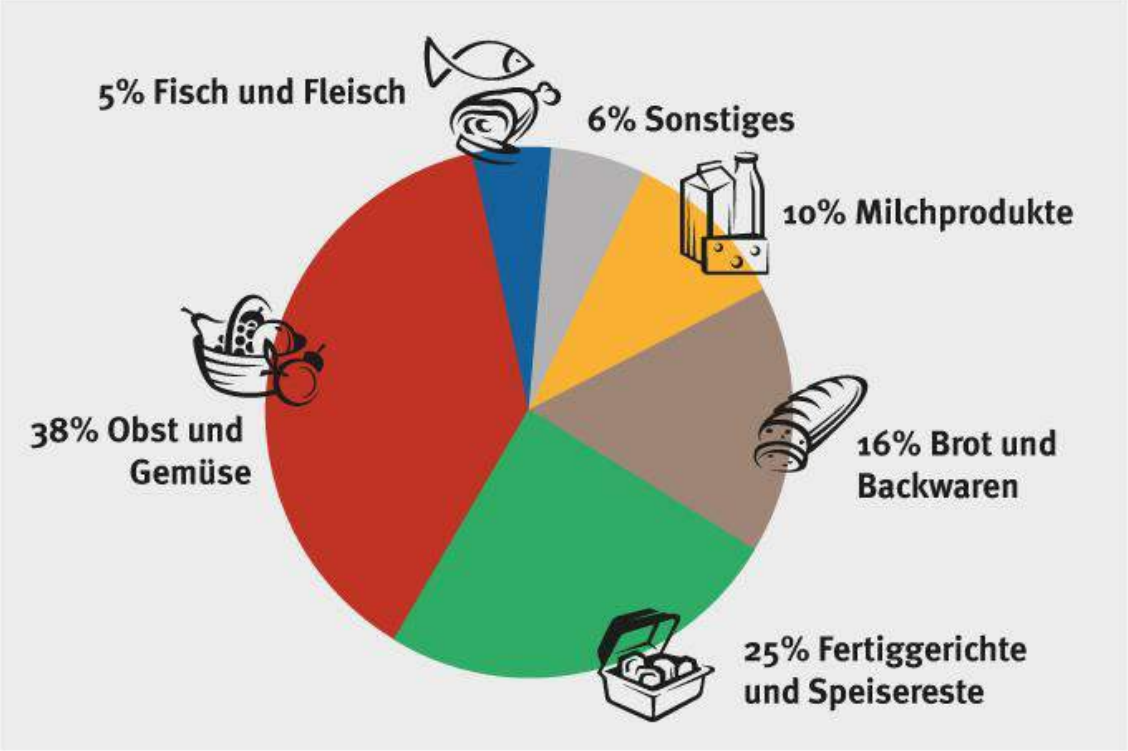

Zusammensetzung der vermeidbaren Lebensmittelabfälle in privaten Haushalten in Deutschland
Quelle: GFK-Studie 2017 (ohne Getränke)

Was kann ich tun?

Ein kleiner Schritt, ein großer Effekt:

Eigenen Kaffeebecher zum Bäcker mitnehmen

Lose Ware statt Plastik in den Einkaufswagen:

Mehrweg statt Einweg:

Pfand ist nicht gleich Mehrweg!
Beim „echten“ Mehrweg-Produkt wird dieses gereinigt und wieder befüllt wie zum Beispiel bei Mehrweg-Glasflaschen. Einweg-Pfandartikel werden nach der Nutzung thermisch oder stofflich verwertet oder deponiert.

Was kann ich tun?

Ein kleiner Schritt, ein großer Effekt:

Sammelstellen für alte Handys, Kork oder Kronkorken etc. in Sinzig nutzen!

Am Rathaus, an der Kirche, Beispiel hier: beim Gänseblümchen

Im jährlich erscheinenden Abfallratgeber des Kreises Ahrweiler gibt es viele Tipps zur richtigen Entsorgung vieler Dinge.

Ein Reparaturcafé in Sinzig fehlt noch!

Zu viel Konsum

…Elektrogeräte
Pro Haushalt gibt es bis zu 50 Elektrogeräte. Viele werden nur selten oder nie verwendet!

…Kleidung
Jeder von uns kauft ca. 60 Kleidungsstücke pro Jahr. 40 % der Kleidung tragen wir nur selten oder nie!

Zu viel…

…Gegenstände
In Europa besitzt jeder Mensch durchschnittlich 10.000 Dinge!

…Autos
65,8 Millionen Autos waren am 01.01.2020 zugelassen!

…Konsum

Beispiel Kleidung – Der Aufstieg von Fast Fashion

Pro Kopf besitzen wir in Deutschland 95 Kleidungsstücke. Jedes 5. Kleidungs-stück tragen wir so gut wie nie!

…Kleidung

Jeder von uns kauft ca. 60 Kleidungsstücke pro Jahr und trägt sie nur noch halb so lange wie vor 10 Jahren.
40 % der Kleidung tragen wir nur selten oder nie!

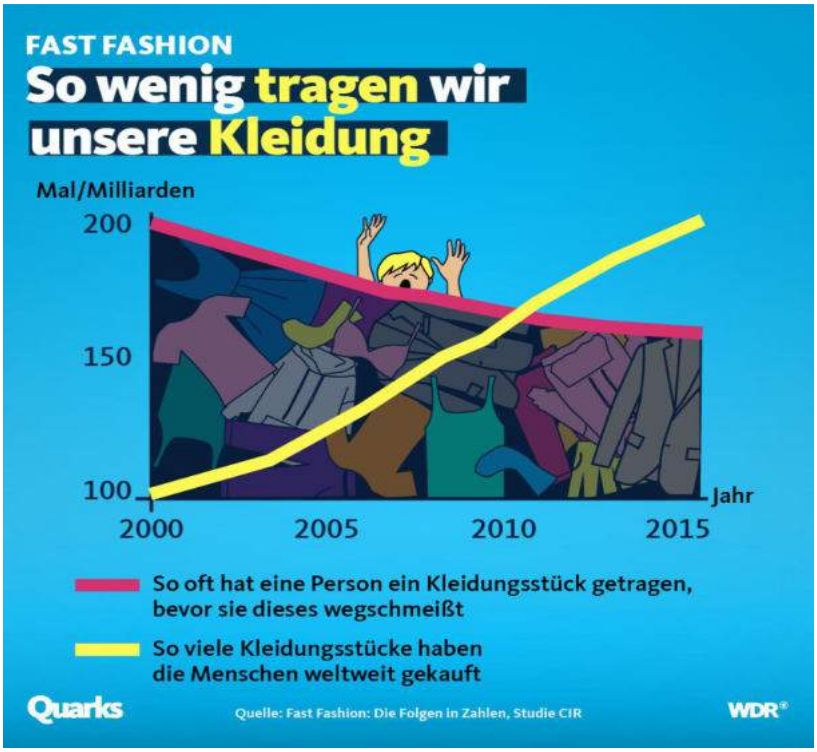

Die Produktion und der Absatz von Kleidung hat sich in den letzten 15 Jahren verdoppelt.

Getragen wird diese Kleidung aber nur noch halb so lange.

Fast Fashion: Wasserverbrauch bei der Produktion

1 T-Shirt

Wasserverschmutzung bei der Herstellung

Durch die Färbung und Veredelung von Textilien im Rahmen ihrer Herstellung werden schätzungsweise rund 20% der weltweiten **Wasser-verschmutzung** verursacht.

Gesundheitsrisiko für Arbeiter in der Fast Fashion-Industrie

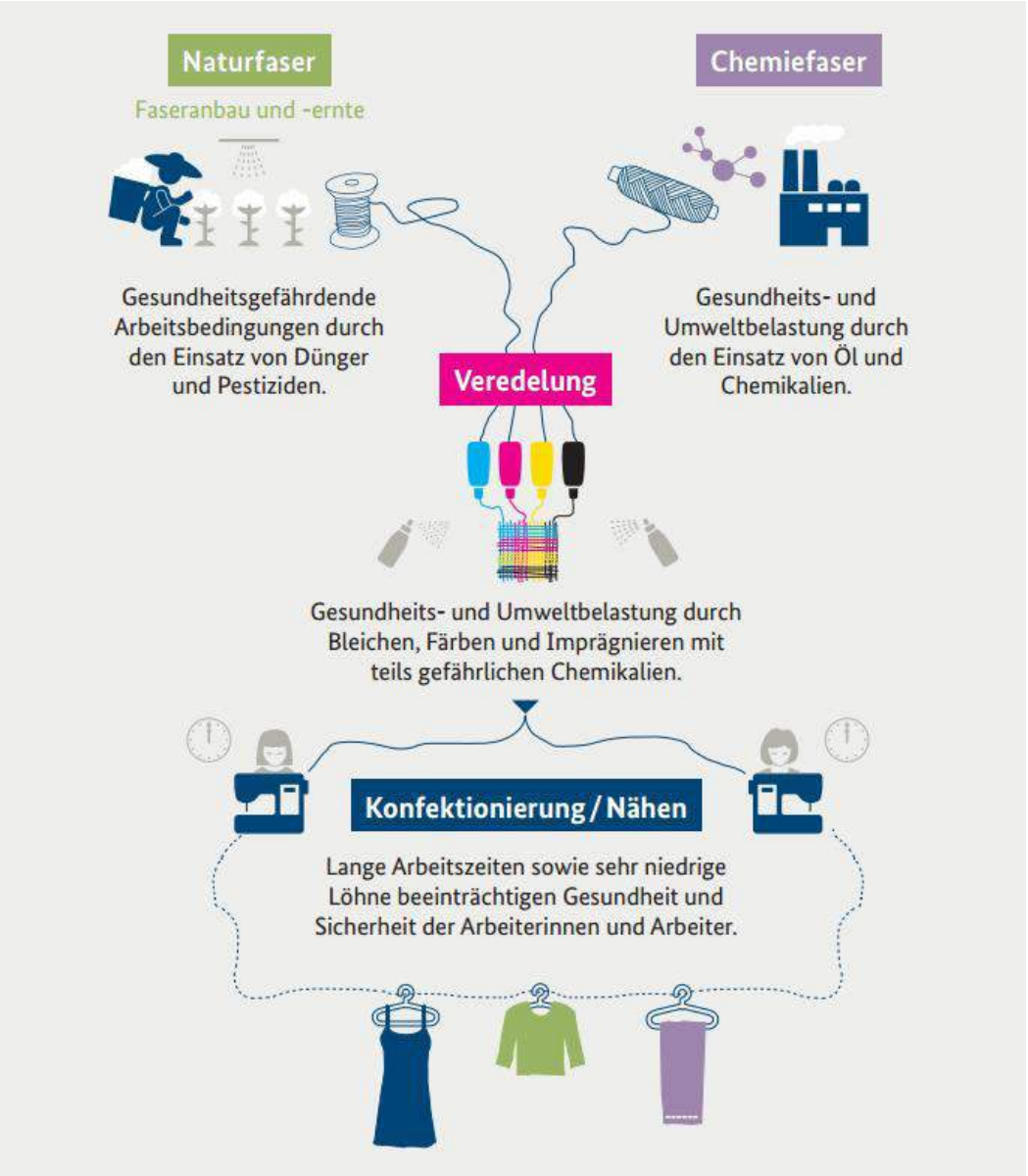

Fast Fashion - Mythos Recycling

Nur ¼ der Altkleider in Deutschland werden recycelt.

Dies heißt in der Regel geschreddert und zu Putzlappen oder Isolier- und Füllstoffen verarbeitet.

Faser-zu-Faser-Recycling, d.h. die Umwandlung der alten Materialien in brauchbare Garne oder Stoffe für neue Kleidung, findet so gut wie nicht statt.

Fast Fashion - Mythos „Gute Tat mit Kleiderspende“

Über 100 Milliarden Kleidungsstücke werden jedes Jahr hergestellt, kurz getragen und in Kleidercontainern entsorgt – vermeidlich eine gute Tat…..

Die meisten Altkleiderspenden landen nicht bei den Ärmsten, sondern werden in etwas reicheren Ländern wie Kenia oder Tansania auf verkauft.

Altkleiderspenden verhindern durch Dumpingpreise den Aufbau einer eigenen Textilindustrie. Den Ländern bleibt nichts anderes als den Rohstoff Baumwolle zu exportieren und Altkleider zu importieren. Ein in Ostafrika für 2019 geplanter Importstopp für Altkleider wurde durch den Druck der USA verhindert.

Was können wir tun?
Klimafreundliches Konsumieren

Allein die Verlängerung der Lebensdauer unserer Kleidung von einem auf zwei Jahre würde die CO_2-Emissionen weltweit um 24 Prozent reduzieren. Wenn es uns gelingt, Kleidung zu schätzen, mit ihr pfleglich umzugehen, sie zu reparieren, sie anders zu kombinieren oder auch mal mit Freunden zu tauschen, dämmen wir die Kleiderflut ein und tragen dazu bei, die Modebranche fit für die Zukunft zu machen. Wenn neu, dann nachhaltig! Auf Gütesiegel achten.

Klimafreundlich Konsumieren-
Was können wir in Sinzig tun?

Viele Gegenstände, die wir besitzen, gebrauchen wir nur sehr selten oder sogar nie, deshalb vor dem Kauf folgendes überlegen:

1. Brauche ich das wirklich?
2. Wie oft brauche ich das?
3. Kann ich mir das ausleihen?
4. Kann ich es gebraucht kaufen?
5. Flohmärkte, Sekond-Hand-Läden, Tauschbörsen nutzen.
6. Nur gute Qualität kaufen.
7. Kann ich das lange nutzen.
8. Ist der Gegenstand reparierbar, weiterverwendbar, recycelbar.

Lasst uns gemeinsam eine Tauschbörse für Kleidung für uns Sinziger ins Leben rufen!

Vieles in deinem Kleidungsschrank, das du nicht mehr nutzt, kann vielleicht ein anderer Sinziger/eine andere Sinzigerin gebrauchen

Klimafreundlich Mobil

3,2 Milliarden Kilometer legen die Deutschen jeden Tag zurück.

95% der CO_2-Emissionen im Verkehrssektor verursacht der Straßenverkehr.

Quelle: Bundesumweltamt 2018 (Zahlen von 2016)

120 Stunden pro Jahr verbringen Autofahrer durchschnittlich im Stau!

Autowahn

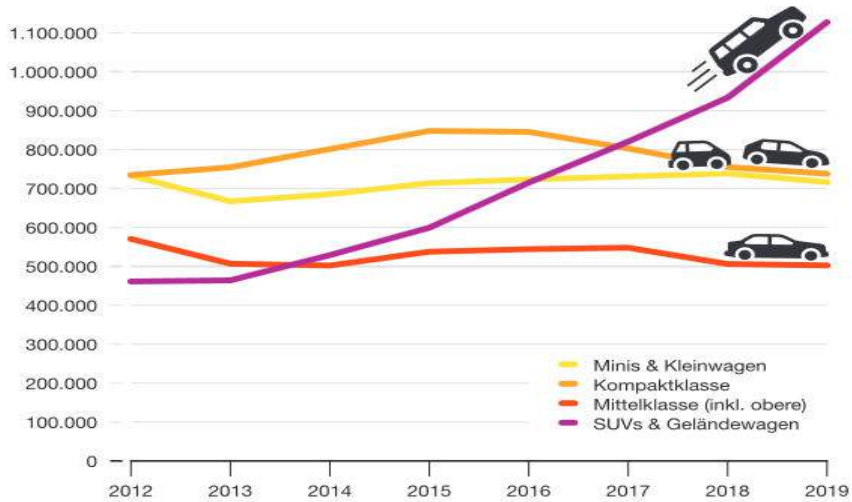

Flyer: Klimakrise und Verkehr; www.greenpeace.de

SUV´s im Vormarsch: Bewegung von 2 Tonnen Auto zur Beförderung eines Menschen von 80 Kilogramm?

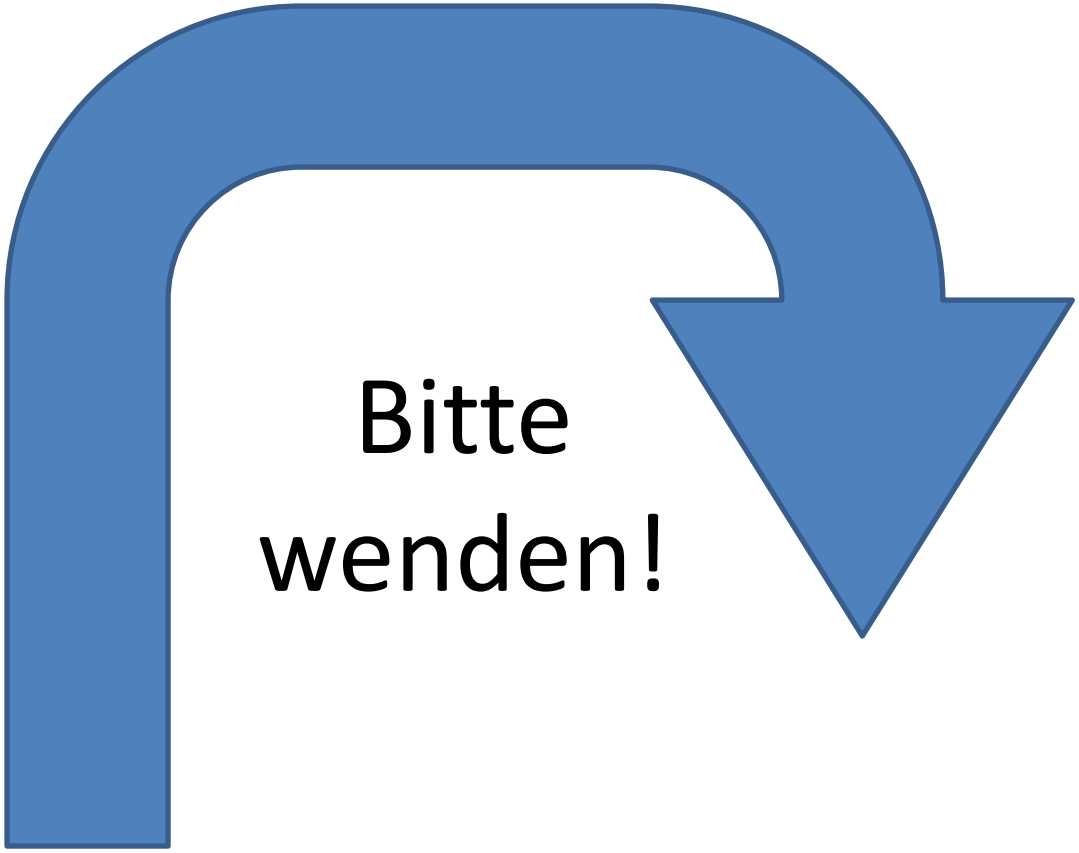
Bitte
wenden!